

Postupak otključavanja QSCD uređaja

Ukoliko dođe do zaključavanja uređaja tokom korištenja, potrebno je izvršiti otključavanje putem aplikacije *SafeNet Authentication Client*, koja je preuzeta na početku upotrebe uređaja.

Početni ekran aplikacije SafeNet Authentication Client izgleda otprilike ovako:

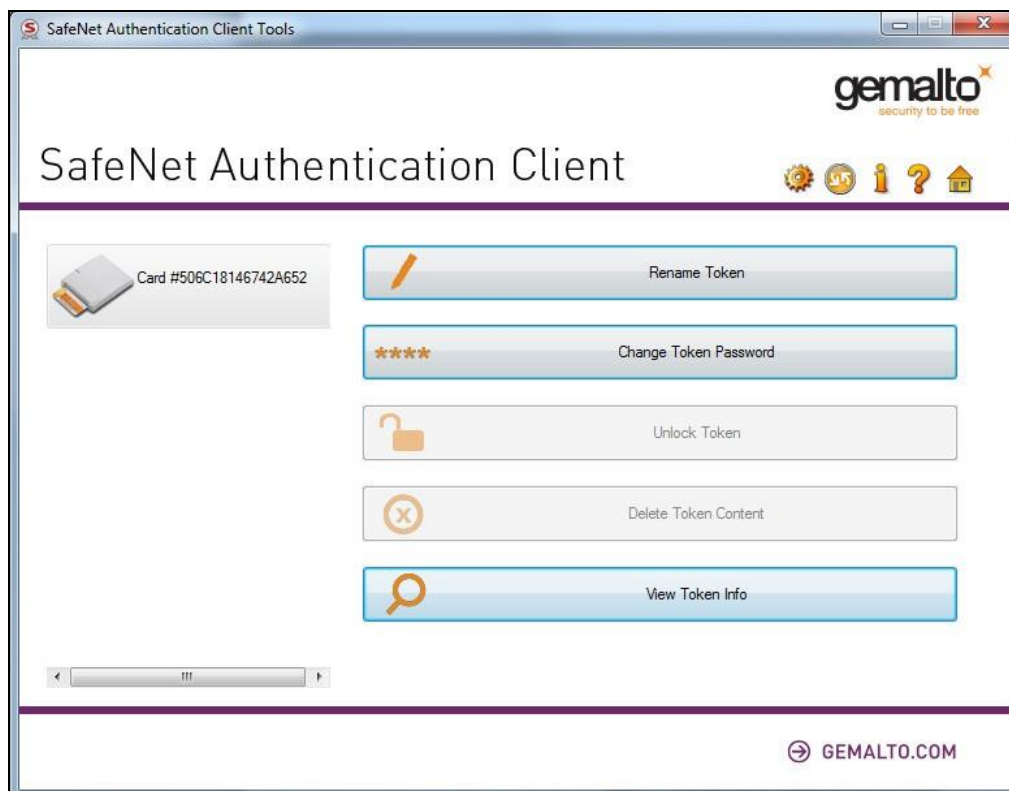

Slika 1 Početni ekran aplikacije SafeNet Authentication Client

Postupak otključavanja autentikacijskog certifikata

Da biste izvršili otključavanje, potrebno je slijediti sljedeći postupak:

1. Odaberite **Advanced View** iz izbornika kako biste pristupili dodatnim funkcionalnostima:

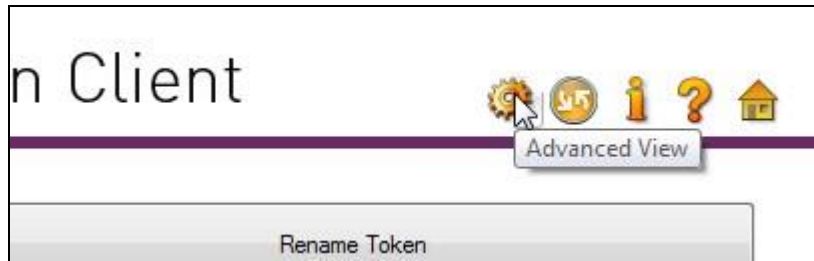

Slika 2 Odabir dodatnih značajki

2. Na ekranu će biti prikazan QSCD uređaj, što možete prepoznati po prisutnosti:

- **User certificates** (autentikacijski certifikat)
- **CC certificates** (potpisni certifikat)

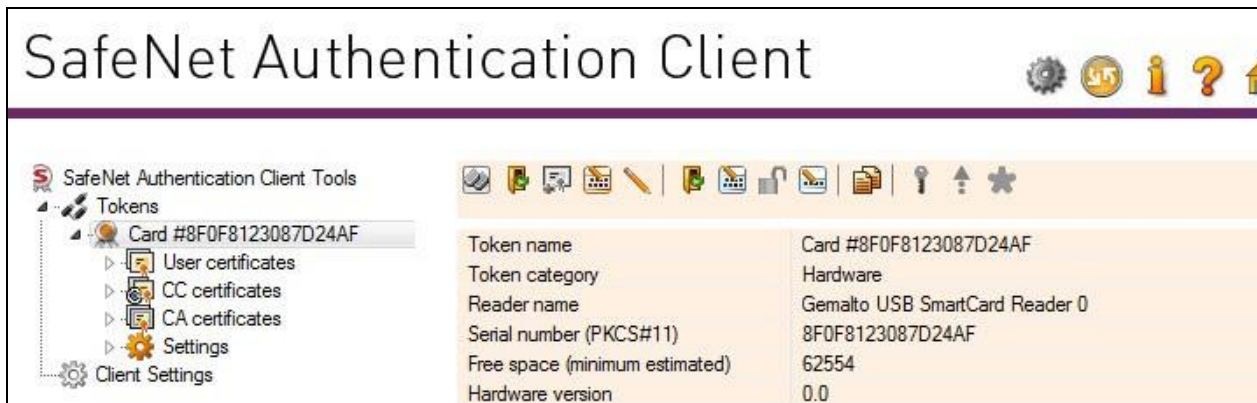

Slika 3 Prikaz informacija o uređaju

3. Otključavanje uređaja se vrši na sljedeći način:

- S lijeve strane odaberite uređaj.
- Zatim iz izbornika odaberite **Set Token Password**.



Slika 4 Otključavanje uređaja

4. Prikazat će se ekran na kojem je potrebno unijeti **administratorski password** (u ovom slučaju to je *Kod za otključavanje*).

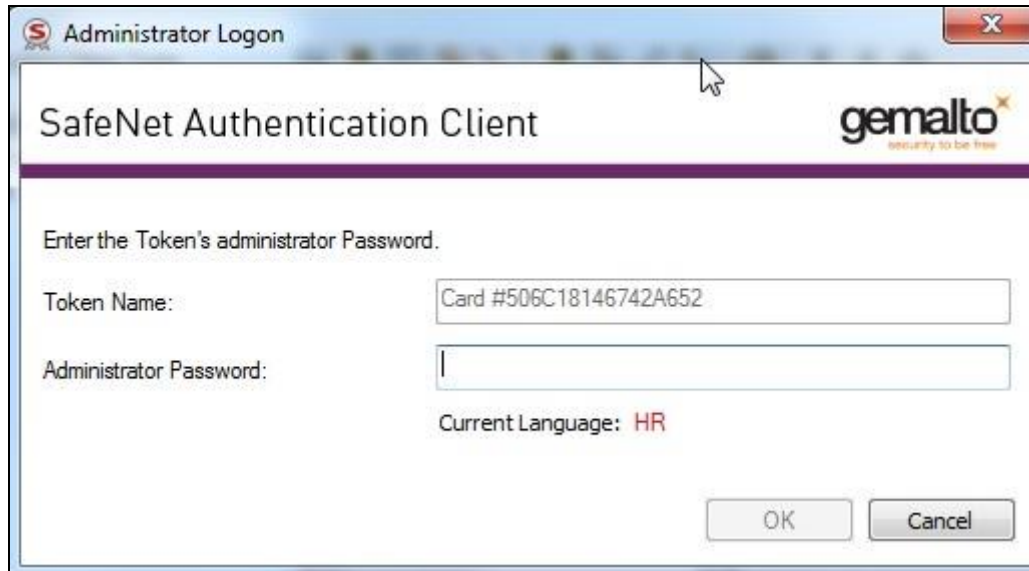

Slika 5. Unos koda za otključavanje (Administratorski password)

5. Nakon toga prikazat će se ekran za unos **novog PIN-a**:



Slika 6 Unos novog PIN-a (Token Password)



Slika 7 Uspješno otključavanje

Postupak otključavanja potpisnog certifikata

Prikaz informacija o uređaju i certifikatima:

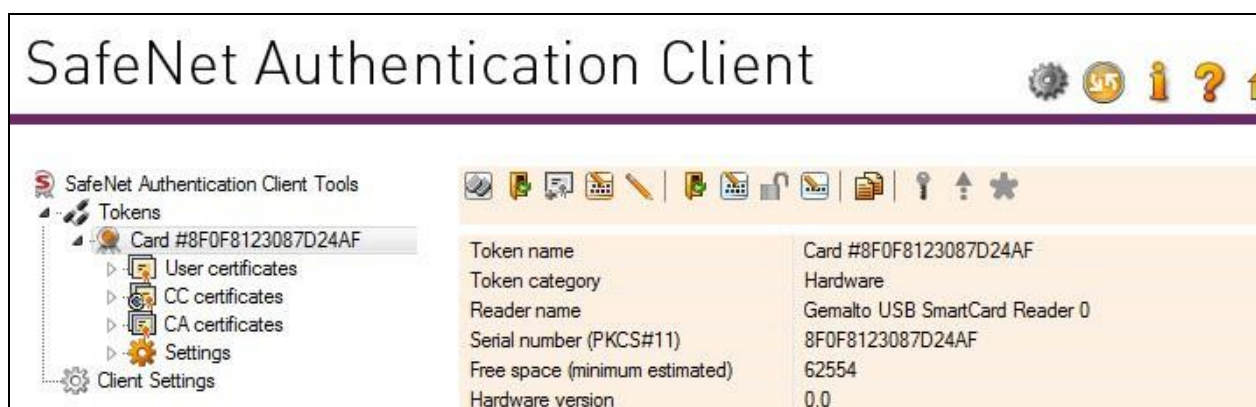

Slika 8 Prikaz informacija o uređaju

Otključavanje uređaja vrši se na sljedeći način:

1. S lijeve strane odaberite **uređaj** (QSCD).
2. Sa desne strane, iz izbornika, odaberite opciju **Set Digital Signature PIN**.



Slika 9 Otključavanje potpisnog certifikata

3. Prikazat će se ekran za unos **koda za otključavanje potpisnog slot**a (mjesta na QSCD uređaju gdje je pohranjen potpisni PIN).

Kôd za otključavanje za potpisni slot: **145073**

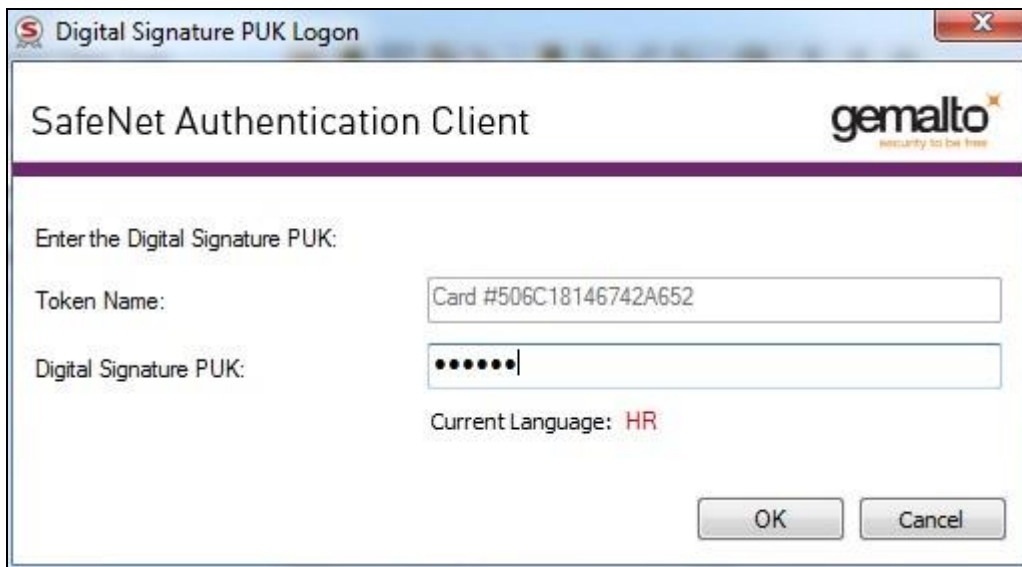

Slika 10 Otključavanje potpisnog certifikata

4. U sljedećem ekranu potrebno je unijeti **nove vrijednosti potpisnog PIN-a**.



Slika 11 Otključavanje potpisnog certifikata

5. Ovim postupkom **potpisni PIN na QSCD uređaju je uspješno otklučan**.